

Zřízení Žst. Česká Metuje  
M 1:100

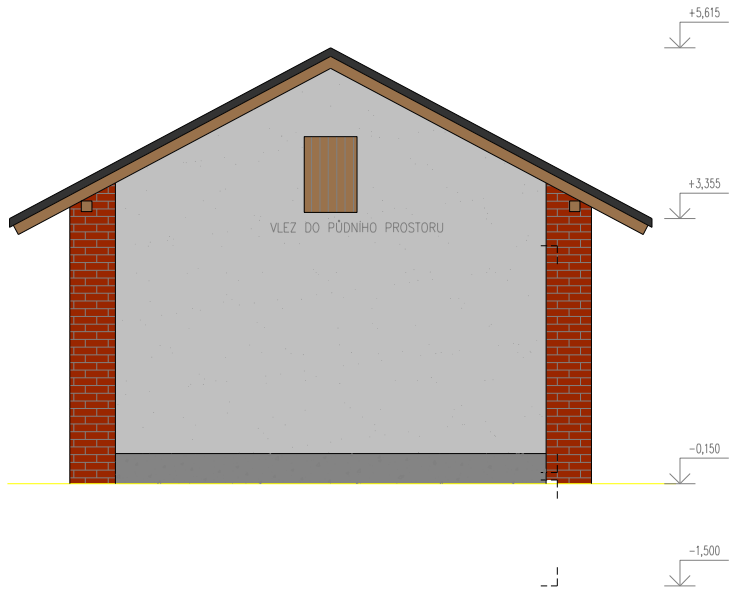
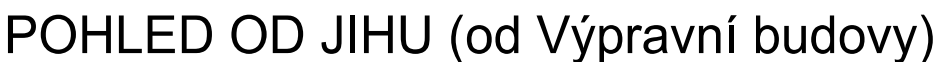

<div>Ministerstvo dopravy Státní fond dopravní infrastruktury</div> <div></div>			
Jiná ověření:		Paré:	
Orientační schéma:		Razítko oprávněné osoby:	
		..... Podpis: Datum:	
Revize:	Datum:	Popis:	Kontroloval:
000	06/2023	Definitivní odevzdání dokumentace	Ing. Tomáš Malý
Stavebník/Investor: <b>Správa železnic, státní organizace</b>			
Adresa: <b>Dlážděná 1003/7, 110 00 Praha 1</b>			
Zástupce investora: <b>[např. Stavební správa východ]</b>			
Adresa: <b>[adresa pracoviště zástupce investora]</b>			
<div> <b>SPRÁVA ŽELEZNIC</b></div>			
Zhotovitel díla:		<b>MORAVIA CONSULT Olomouc a.s.</b>	
Adresa:		Legionářská 1085/8, 779 00 Olomouc	
Kontakt:		T: +420 558 570 444 E: info@moravia.cz	
		<div></div>	
Zhotovitel části/objektu:		<b>MORAVIA CONSULT Olomouc a.s.</b>	
Adresa:		Legionářská 1085/8, 779 00 Olomouc	
Kontakt:		T: +420 558 570 444 E: info@moravia.cz	
		<div></div>	
Hlavní projektant (HIP):		<b>Ing. Tomáš Malý</b>	Specialista:
Název stavby/akce: <b>Zřízení Zst. Česká Metuje</b>			
		Označení investora: <b>S622100168</b>	
		Zakázka: <b>22-017-239-ZP</b>	
Název části:		Záměr projektu - příloha	
		Označení části: <b>K.8</b>	
Název objektu/díleč částí:		<b>Doprovodná dokumentace</b>	
		Označení objektu/komplexu: <b>-</b>	
Název přílohy:		Schéma nové technologické budovy	
		Číslo přílohy (typ/pořadí): <b>2. 003</b>	
Název díleč částí přílohy:			
Odpovědný projektant:		Zpracovatel přílohy:	Měřítko: 1:100
Ing. Petr Guziur		Ing. arch. Petr Skoumal	Formáty: 4xA4
Kraj:		Katastrální území:	TUDU:
Královéhradecký		viz textová část ZP	1561 18, 1561 J1, 1561 JA, 1561 20
Označení investora:		Stupeň dokumentace:	Část:
S 6 2 2 1 0 0 4 6 8 - Z P X X - K 8 X X X X - X X X X X X X X X X X X - 2 - 0 0 3 - 0 0 0		Objekt:	Podobek:
		Příloha:	Revize:
Prostor pro další informace)			